

Técnica: Saia reta com bicos na cor greige

BR 474/11



Técnica: Saia reta com bicos na cor greige

BR 474/11

Criação – Lilian Kimura para Coats Corrente

Tamanho – 38/40

Material

- Linha **Camila Fashion** (nov. 500 m): 3 nov. na cor 275 (greige).
- **Ag. para crochê de alumínio anodizado Corrente Milward** de 2,5 mm.
- Tecido para forro.

Abreviaturas e pontos utilizados

- **ag.** – agulha; **arrem.** - arrematar; **carr.** – carreira; **corr.** – correntinha; **leque de 4 pontos** – no arco de corr. faça: 2 p.a., 2 corr., 2 p.a.; **leque de 6 pontos** – no arco de corr. faça: 3 p.a., 3 corr., 3 p.a.; **leque de 8 pontos** – no arco de corr. faça: 4 p.a., 3 corr., 4 p.a.; **p.** – ponto; **p.a.** – ponto alto; **p.b.** – ponto baixo; **p.bx.** – ponto baixíssimo; **picô triplo** – *3 corr. e 1 p.b. na 1ª dessas corr.*, repita de *a* mais 2 vezes e feche com 1 p.bx. no 1º picô; **trab.** - trabalhe.
- **Ponto da pala** – siga o respectivo diagrama.
- **Ponto fantasia** – siga o respectivo diagrama.
- **Babado** - siga o respectivo diagrama.
- **Friso decorativo** – siga o respectivo diagrama.

Execução

- Monte 207 corr. (aprox. = 96 cm), feche em círculo com 1 p.bx. e trab. em carr. circulares. Trab. 12 carr. no p. da pala, como indicado no diagrama. Depois siga o diagrama do p. fantasia: trab. o motivo 7 vezes e repita da 2ª à 25ª carr. **Ao mesmo tempo**, é preciso fazer aumentos para o evasê. Os aumentos consistem em substituir os leques de 4 pontos do p. fantasia por leques de 6 pontos e de 8 pontos, como se segue: trab. 16 carr. com leques de 4 p., 8 carr. com leques de 6 p. e 24 carr. com leques de 8 p. No final, execute o babado: comece como mostra o diagrama do babado e siga com os aumentos laterais marcados em amarelo no diagrama em cada carr. por mais 5 carr.. Depois trab. a 11ª carr. executando os picôs de acabamento em toda a volta.
- **Acabamento** – no alto da pala e no direito da última carr. da pala trab. 1 carr. de friso. Forre a saia como preferir. Com um ou dois fios da linha faça um cordão de corr. de 120 cm e passe na carr. de passa-fita (2ª carr.) da pala.

- **Dica** – Esta saia é bem longa. Para fazê-la mais curta, basta trab. menos carr. do p. fantasia. Lembre-se que após o p. fantasia ainda há 17 cm do babado. Para tamanhos maiores, trab. em carr. planas: monte a quantidade de corr. necessárias e trab. da mesma forma, repetindo o motivo de acordo com os p. montados.

Técnica: Saia reta com bicos na cor greige

BR 474/11

Ponto da pala

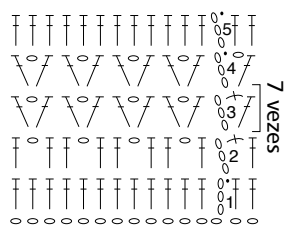

repetir mais

Aumentos

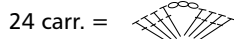
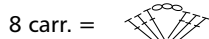
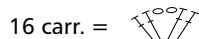

Ponto fantasia

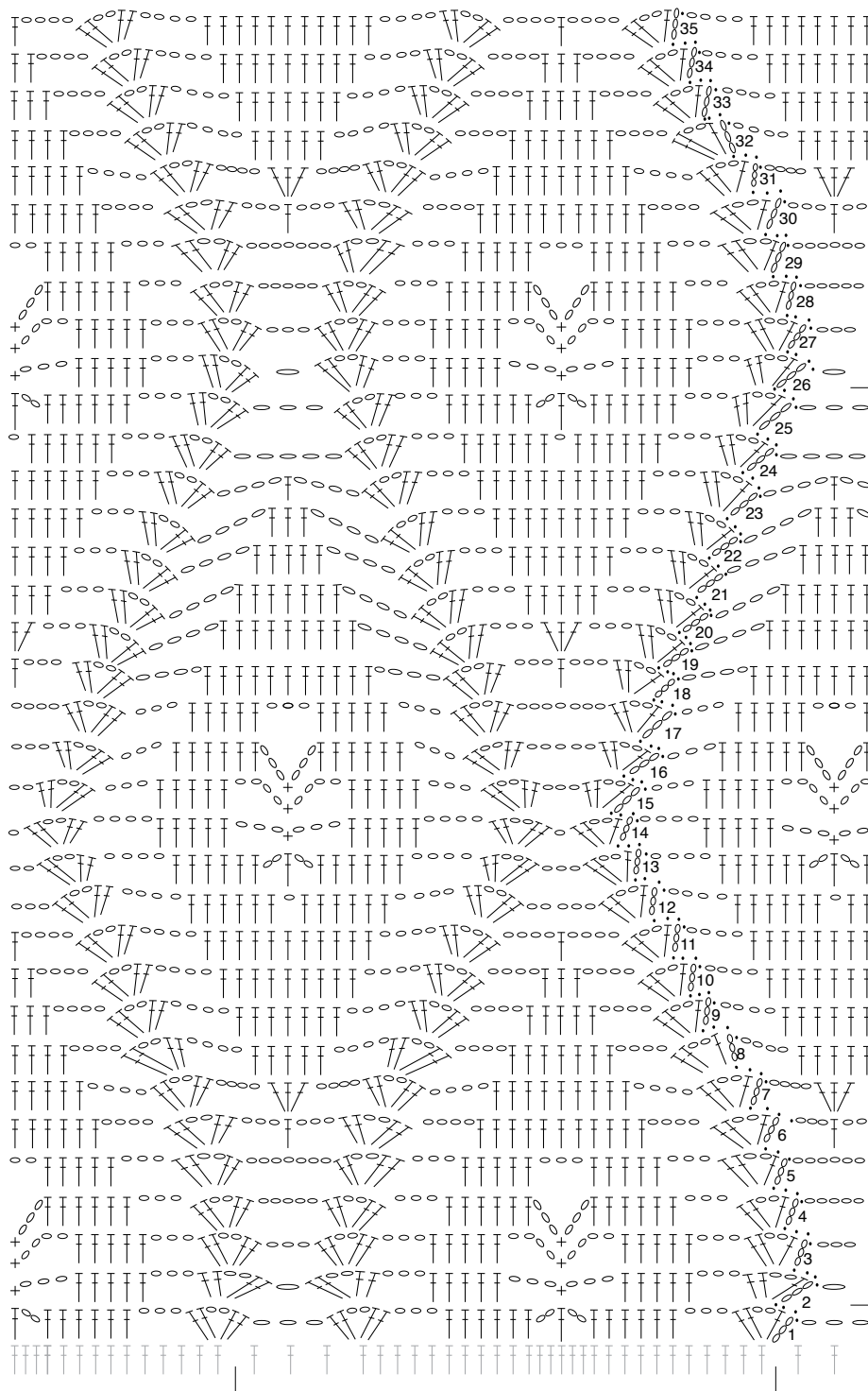

repetir (aprox. 32 cm)

cinza = última carr. do ponto da pala 1 motivo = aprox. 15,5 cm trab. 7 motivos

Técnica: Saia reta com bicos na cor greige

BR 474/11

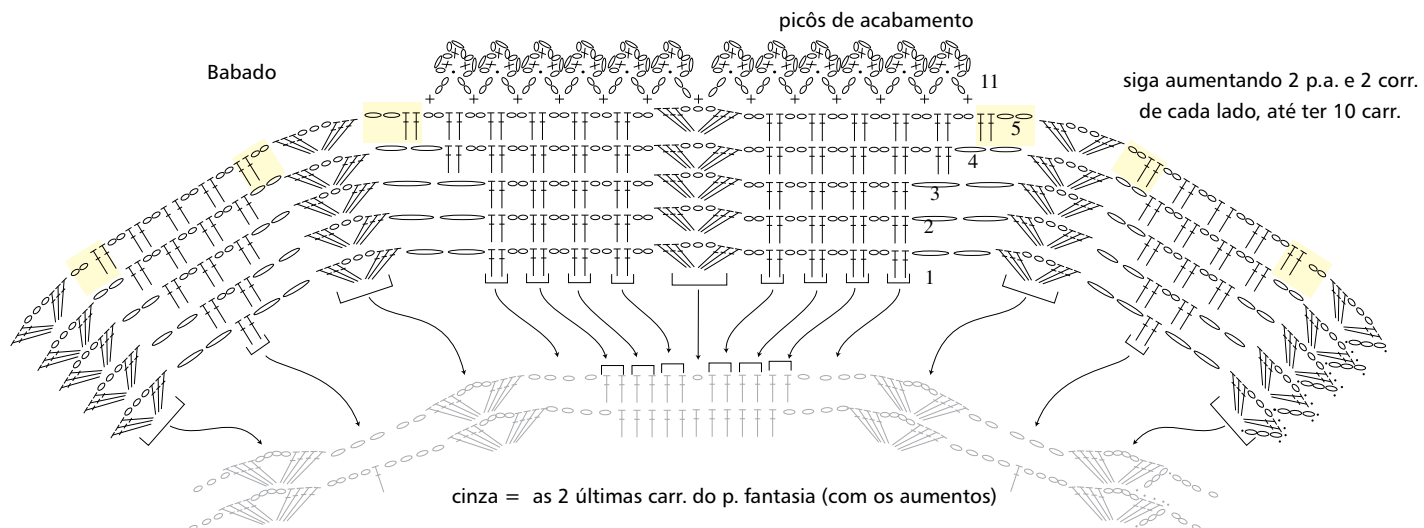

Friso decorativo

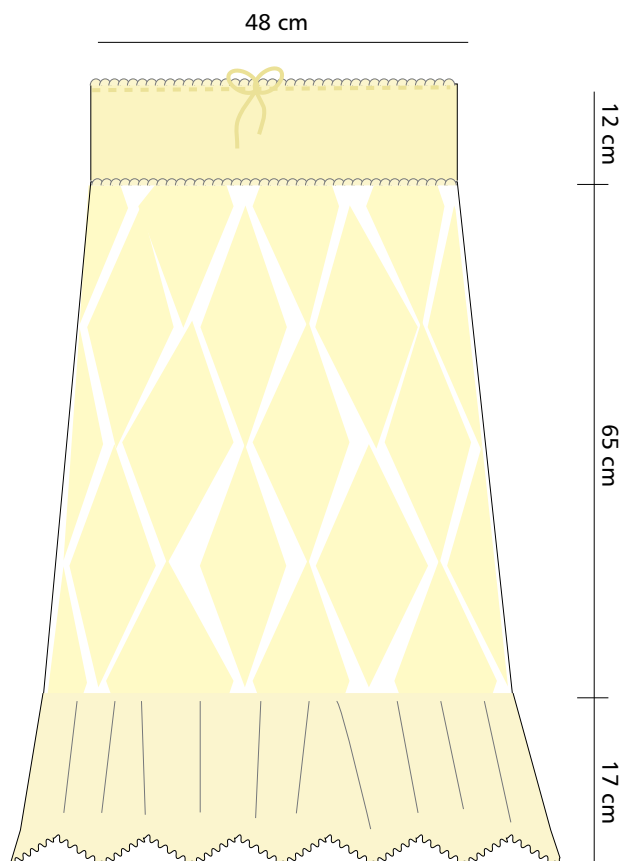
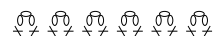

Chave de sinais

- = p.b.x.
- = corr.
- ⊕ = p.b.
- ⊥ = p.a.
-  = picô triplo